Bil bakalım, ben kimim?



İki antenim var.



Birlikte yaşarız.



Yuva yaparız.

Bir Karıncanın İzinde



Karıncaları tanıyalım





Antenlerimizle kokuları alırız



Yuvaya yiyecek taşıyoruz



Birlikte zorlukları aşarız



Yumurtadan kim çıktı?



Karıncanın yumurtasından bir larva çıktı.

annenin okulu

Yavrularımıza bakarız



annenin okulu

Karınca nasıl büyür?

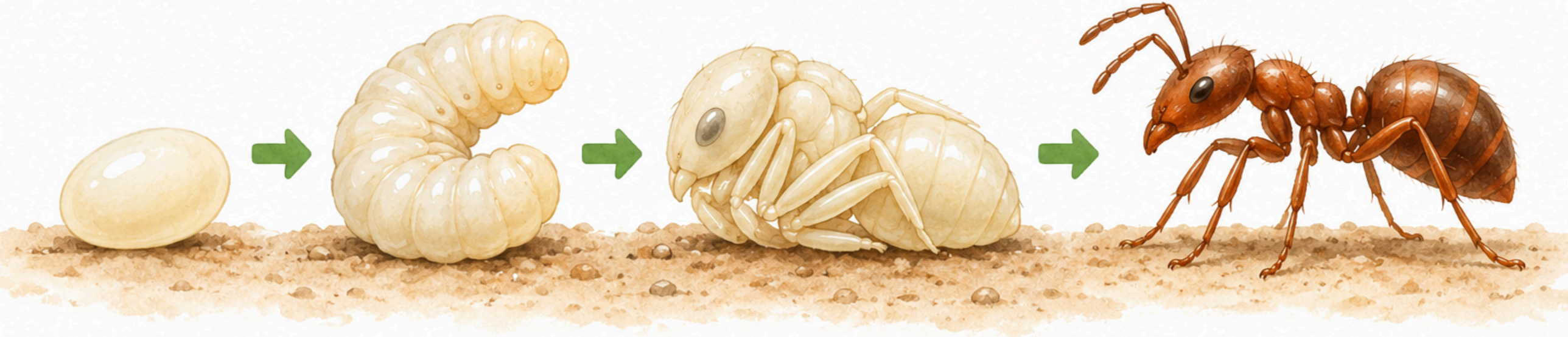

Yumurta Larva Pupa Yetişkin karınca

annenin okulu

Kışın karıncalar nerede?



Bazı karıncalar kışı yuvalarında geçirir.

annenin okulu

Karınca ailemiz



Yuvamızda hep birlikte yaşarız.

annenin okulu

Bir Karıncanın İzinde

Öğretmen için slayt rehberi

Önce bilmeceyi gösterin, tahminlerden sonra kapağı açın.

1. **Bil bakalım, ben kimim?**
   İki antenim var. Yuvamda arkadaşlarımla yaşarım. Ben kimim?
2. **Bir Karıncanın İzinde**
   Karıncanın gittiği yol bizi nereye götürebilir?
3. **Karıncaları tanıyalım**
   Bir karınca seçelim. Bacaklarını tek tek sayalım mı?
4. **Antenlerimizle kokuları alırız**
   Karınca çileğe neyi uzatıyor?
5. **Yuvaya yiyecek taşıyoruz**
   Karınca bu taneyi nereye götürüyor?
6. **Birlikte zorlukları aşarız**
   Arkadaşları gelince ne değişti?
7. **Yumurtadan kim çıktı?**
   Larva ile yetişkin karınca arasında hangi farkları görüyorsun?
8. **Yavrularımıza bakarız**
   Yürüyemeyen larvaya yiyeceği kim getiriyor?
9. **Karınca nasıl büyür?**
   Okları izleyelim. Larvadan sonra hangi evre geliyor?
10. **Kışın karıncalar nerede?**
    Karın altındaki tüneli izlersek ne buluruz?
11. **Karınca ailemiz**
    Yuvada karıncalar birbirine nasıl yardım ediyor?

Yuvamızda hep birlikte yaşarız.